

Nr kolejny pisma ..... 611

Imię i Nazwisko pracownika .....

..... p. Dariusz Uchwie

Podpis .....

Numer identyfikacyjny zadania,  
tzw. ID. 64.3020.1.16.2017-DK  
(wpisuje właściwa komórka organizacyjna  
Urzędu Miejskiego w Kluczborku)



**Formularz zgłoszeniowy propozycji zadania  
do Kluczborskiego Budżetu Obywatelskiego  
na rok 2018**

**Uwaga:**

**Wypełnienie punktów 1-5 oraz 7-9, a także dołączenie listy, o której mowa w punkcie 10, jest obowiązkowe.**

**1. Tytuł zadania**

PLAC ZABAW „ DLA WSZYSTKICH DZIECI” przy ulicy Batorego w Kluczborku.  
Zagospodarowanie przestrzeni, budowa placu zabaw.

- 2. Nr obszaru, Lokalizacja, miejsce realizacji zadania** (tutaj proszę podać dokładny adres, nr działki, arkusz mapy działki, opisać miejsce albo obszar, w którym ma być realizowane zadanie, w celach pomocniczych zalecane jest dołączenie mapy, szkicu sytuacyjnego i/lub zdjęcia terenu/obiektu, którego dotyczy propozycja zadania- ewentualne dodatkowe załączniki proszę wymienić w punkcie 6)

**Zagospodarowanie przestrzeni na działce 90/10. Na tym terenie znajdują się zabudowania po II wojnie światowej - bunkry militarne. Obecnie ten obiekt jest częściowo zniszczony i stwarza zagrożenie bawiących się tam dzieci. Od zawsze ten teren był ulubionym miejscem do zabaw, przyciągał dzieci ze względu na swoje różne ukształtowanie. Wzniesienia, górki oraz wał ziemi są świetnym miejscem aby ten teren dobrze zorganizować i przystosować na bezpieczne miejsce zabaw dla dzieci i młodzieży.**

- 3. Opis zadania** (Proszę opisać co dokładnie ma zostać wykonane w ramach zadania, wskazać jego główne założenia i działania, które będą podjęte przy jego realizacji).

W ramach zadania proponowany teren zostanie od nowa ukształtowany i przystosowany na bezpieczne miejsce wypoczynku najmłodszych mieszkańców gminy Kluczbork. Prace od których należy zacząć to ukształtowanie i niwelacja terenu oraz dowiezienie niezbędnej ilości ziemi. Te prace pozwolą na zabezpieczenie obiektu – bunkry oraz usypanie góry zjazdowej, która będzie dużą atrakcją w zimie i pozwoli na czynny wypoczynek zimową porą. Umieszczenie na tym terenie urządzeń zabawowych, które zostaną wkomponowane w ten bardzo atrakcyjny dla dzieci teren, pozwolą bawić się bezpiecznie i rozwijać na świeżym powietrzu. W skład placu zabaw wchodzić będą urządzenia które zostały wybrane w firmie, która ma już swoje produkty na terenie miasta. Wybrane zestawy zabawowe :

- Mało skomplikowany zestaw Solo , który mimo swej prostej formy jest chętnie zamawiany na miejskie place zabaw
- Huśtawka podwójna z belką drewniana
- Piaskownica drewniana
- Piasek + krzewy ozdobne, drzewa
- Zestaw Bocian Nowy zestaw zabawowy - wielokąt sprawnościowy, ciekawa propozycja dla aktywnych i lubiących wspinaczkę starszych dzieci, idealne uzupełnienie placu zabaw. Metalowa lekka konstrukcja - odporna na ścieranie dzięki malowaniu proszkowemu liny polipropylenowe w oplocie stalowym połączone specjalnymi plastikowymi łącznikami, krążek do obrotów z płyty HDPE.
- ELEMENTY MAŁEJ ARCHITEKTURY :
- ŁAWKI 4 sztuki
- KOSZ,

4. **Uzasadnienie** (Proszę napisać, jaki jest cel realizacji zadania, jakiego problemu dotyczy i jakie rozwiązania proponuje, a także uzasadnić, dlaczego zadanie powinno być zrealizowane i jakie grupy mieszkańców skorzystają z realizacji zadania).

**Celem naszej propozycji jest stworzenie przyjaznego a przede wszystkim bezpiecznego miejsca do zabawy na świeżym powietrzu dla dzieci i młodzieży. Aktualnie teren zielony jest zarośnięty, zaniedbany a obiekt który się tam znajduje stwarza niebezpieczeństwo dla bawiących się tam dzieci. Teren jest oddalony od hałaśliwej i niebezpiecznej drogi, a poprzez swoje różne wzniesienia jest bardzo atrakcyjny. W promieniu kilkuset metrów w tym rejonie miasta nie ma ogólnodostępnego placu dla najmłodszych. Zagospodarowanie tego terenu umożliwi dzieciom z okolicy stworzenie miejsca spotkań i zachęci do aktywności fizycznej na świeżym powietrzu. Takie miejsce też świetnie wpłynie na zintegrowanie środowiska lokalnego w południowej części miasta Kluczbork . Urządzenia zostały wybrane po konsultacji z rodzicami różnych grup wiekowych. Dobór urządzeń był rozpatrywany pod kątem zróżnicowania, trudności poszczególnych elementów aby znalazł zainteresowanie wśród szerokiego grona odbiorców wśród dzieci i młodzieży.**

5. **Szacunkowe koszty zadania** (proszę uwzględnić wszystkie składowe części zadania oraz ich szacunkowe koszty).

Składowe części zadania	Koszt (brutto)
Zestaw Solo z montażem	9 348,00
Huśtawka podwójna z belką drewniana z montażem	2 127,90
Piaskownica drewniana z montażem	1168,50
Piasek + krzewy ozdobne	7 000,00
Zestaw Bocian	10 455,00
5. ELEMENTY MAŁEJ ARCHITEKTURY : ławka ogrodowa z montażem x 4 szt.	2017,20
regulamin z montażem	479,70
kosz	442,80
6. Ukształtowanie terenu, niwelacja, dowiezienie niezbędnej ilości ziemi, usypanie górki,	15 000,00

**Łącznie: 48 039,19 zł**



PLAN ZAGOSPODAROWANIA

ZATACZNIK NR 1

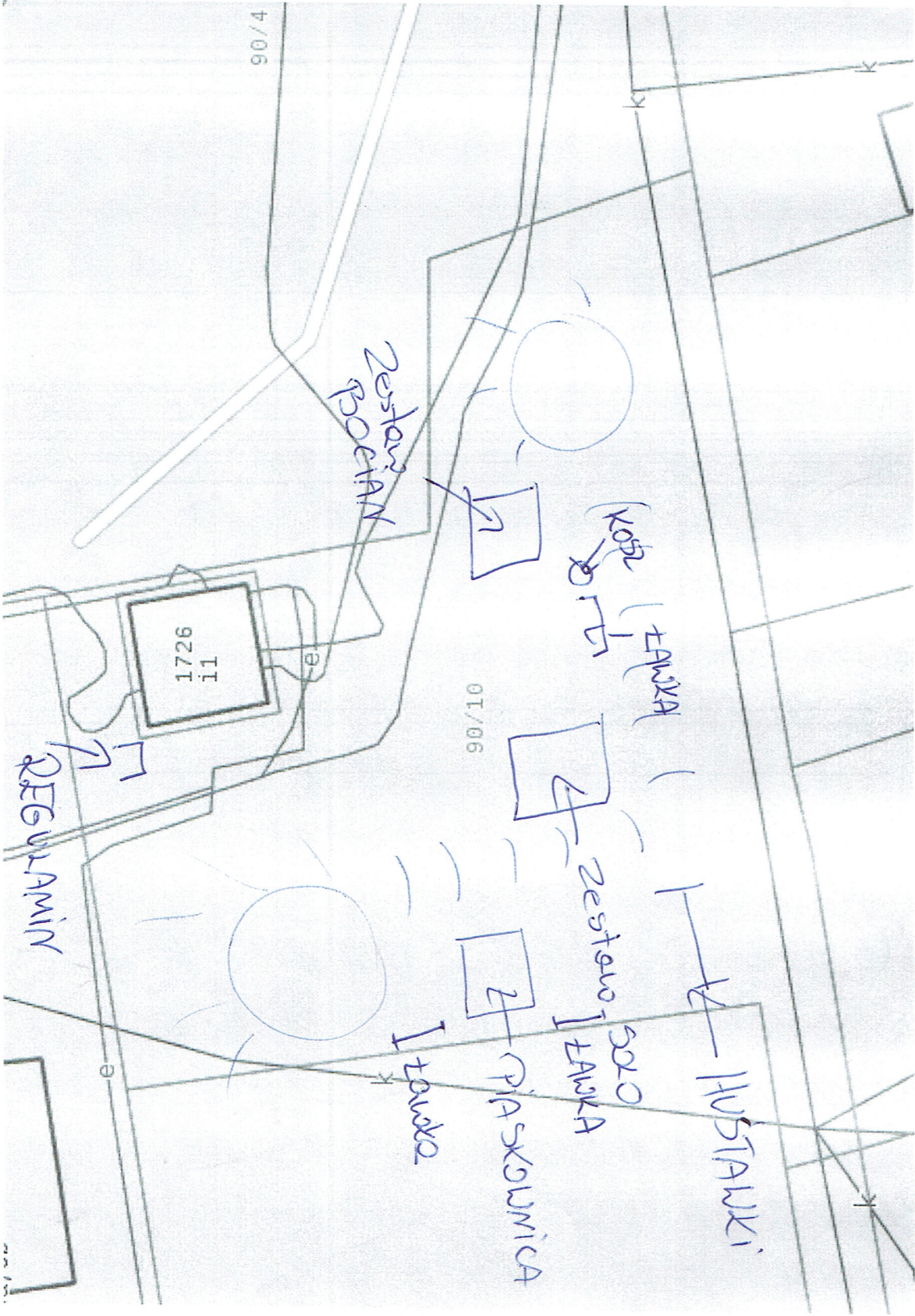

PÓŁNOC



ZATACNIK NR 3

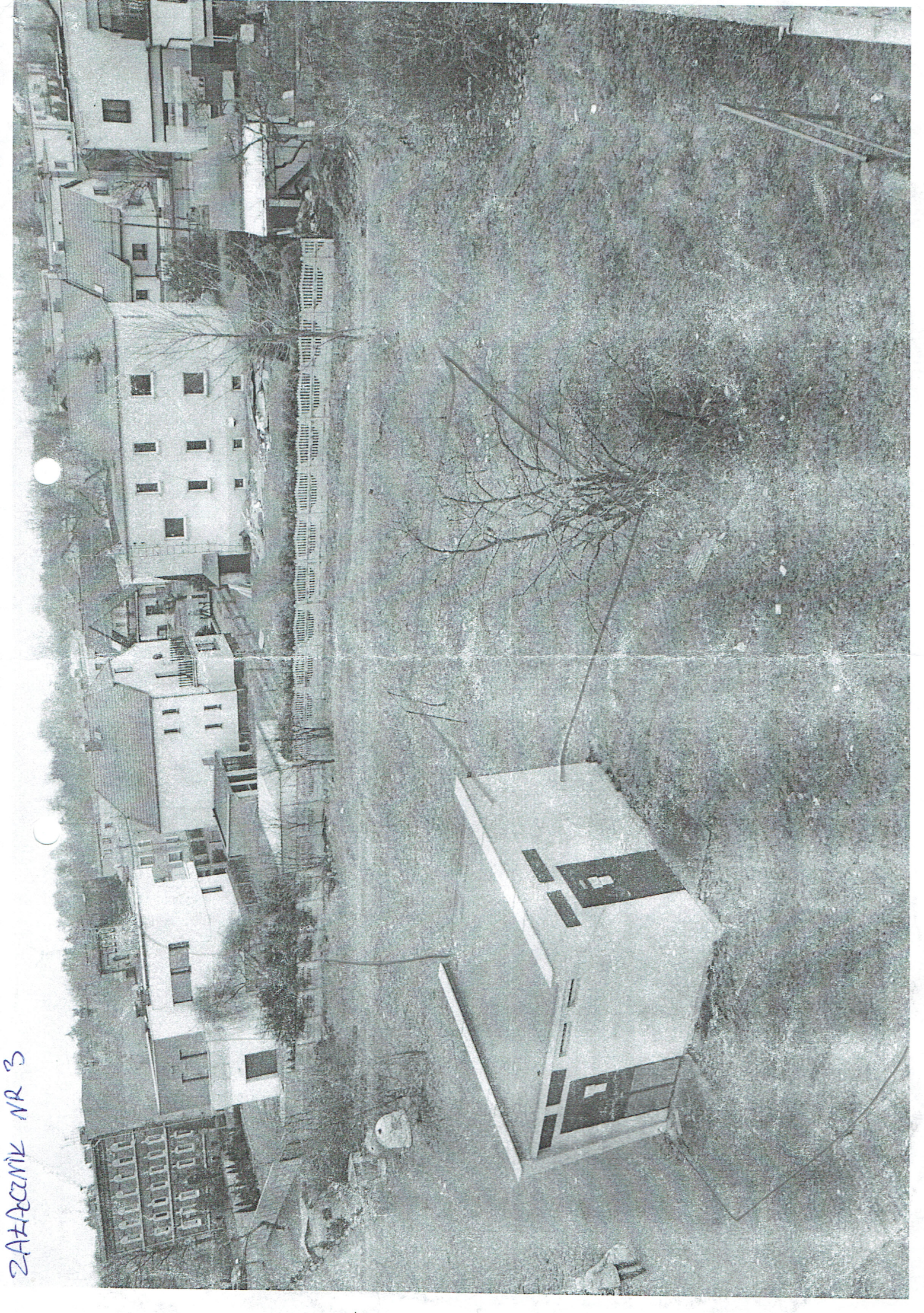



# ZAŁĄCZNIK NR 5



ZESTAW BOCIAN



HUŚTAWKA PODWÓJNA



ZESTAW SOŁO



ŁAWKA



PIASKOWNICA



REGULAMIN



KOSZ