PREZENTACJA GRAFICZNAUWARUNKOWAŃ
PLANU OGÓLNEGO GMINY KLUCZBORK

ZAŁĄCZNIK 1

Legenda
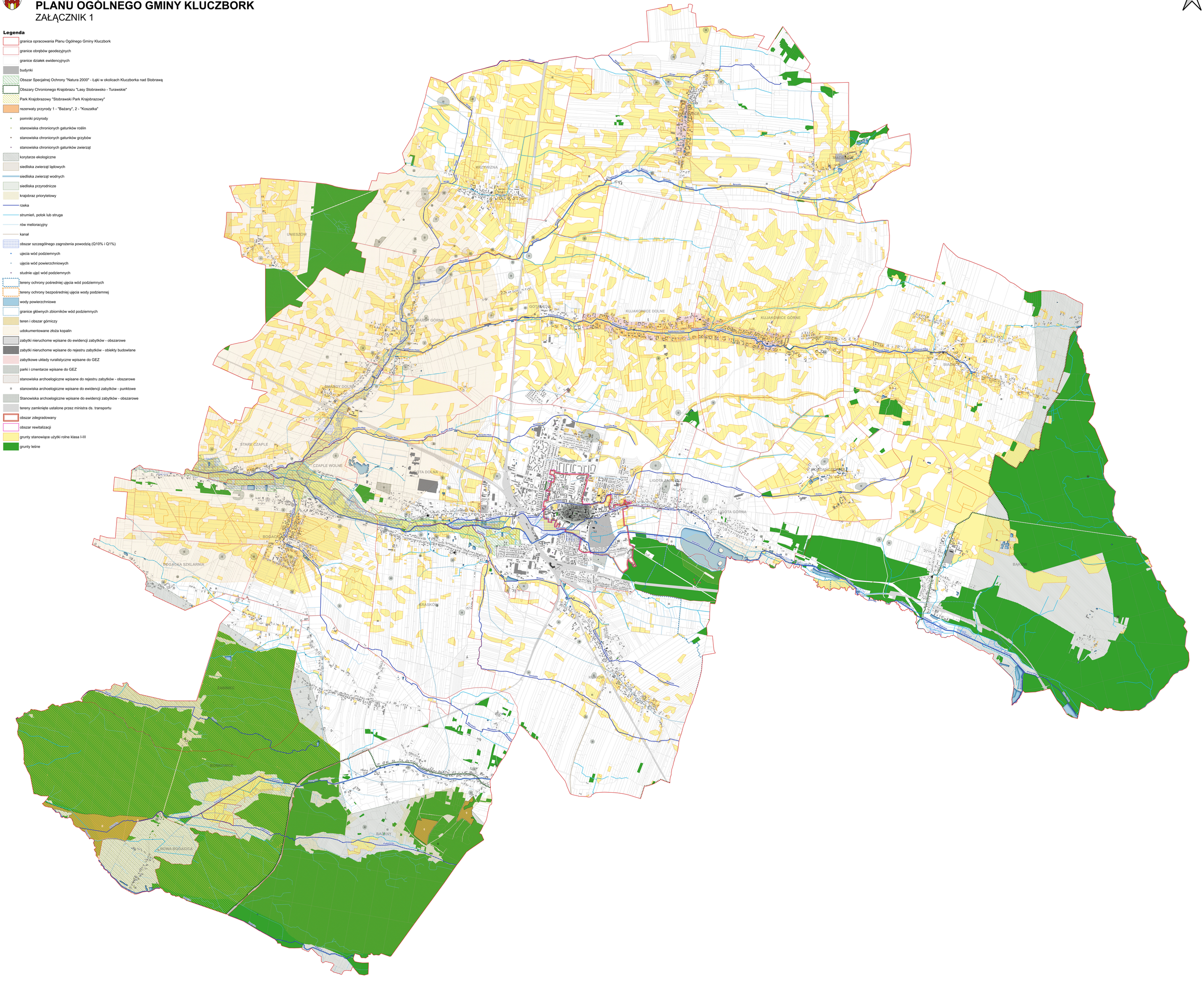
- granica opracowania Planu Ogólnego Gminy Kluczbork
- granice obrębów geodezyjnych
- granice działek ewidencyjnych
- budynki
- Obszar Specjalnej Ochrony "Natura 2000" - Łąki w okolicach Kluczborka nad Stobrawą
- Obszary Chronionego Krajobrazu "Lasy Stobrawsko - Turawskie"
- Park Krajobrazowy "Stobrawski Park Krajobrazowy"
- rezerwaty przyrody 1 - "Bażany", 2 - "Koszatka"
- pomniki przyrody
- stanowiska chronionych gatunków roślin
- stanowiska chronionych gatunków grzybów
- stanowiska chronionych gatunków zwierząt
- korytarze ekologiczne
- siedliska zwierząt lądowych
- siedliska zwierząt wodnych
- siedliska przyrodnicze
- krajobraz priorytetowy
- rzeka
- strumień, potok lub struga
- rów melioracyjny
- kanał
- obszar szczególnego zagrożenia powodzią (Q10% i Q1%)
- ujęcia wód podziemnych
- ujęcia wód powierzchniowych
- studnie ujęć wód podziemnych
- tereny ochrony pośredniej ujęcia wód podziemnych
- tereny ochrony bezpośredniej ujęcia wody podziemnej
- wody powierzchniowe
- granice głównych zbiorników wód podziemnych
- teren i obszar górniczy
- udokumentowane złoża kopalin
- zabytki nieruchome wpisane do ewidencji zabytków - obszarowe
- zabytki nieruchome wpisane do rejestru zabytków - obiekty budowlane
- zabytkowe układy ruralistyczne wpisane do GEZ
- parki i cmentarze wpisane do GEZ
- stanowiska archoelogiczne wpisane do rejestru zabytków - obszarowe
- stanowiska archoelogiczne wpisane do ewidencji zabytków - punktowe
- Stanowiska archoelogiczne wpisane do ewidencji zabytków - obszarowe
- tereny zamknięte ustalone przez ministra ds. transportu
- obszar zdegradowany
- obszar rewitalizacji
- grunty stanowiące użytki rolne klasa I-III
- grunty leśne